TUTO POUR LA REALISATION D'UNE MARMITE NORVEGIENNE

MATERIEL:

- **UNE PIECE DE TISSU EN COTON**
  Largeur : 2 x la hauteur de la marmite + 10 cm
  Longueur : circonférence de la marmite + 7 cm
- **UNE PIECE DE COUVERTURE EN LAINE OU EN POLAIRE (OU UNE PIECE TAILLE DANS UNE COUETTE)**
  Largeur : 2 x hauteur de la marmite + 8 cm
  Longueur : circonférence de la marmite + 5 cm
- **DEUX DISQUES EN COTON**
  Diamètre : équivalent à celui de la marmite
- **DEUX DISQUES EN LAINE OU POLAIRE**
  Diamètre : 2 cm de moins que les disques en coton
- **DEUX CORDELETTES :**
  Longueur : 2 fois la circonférence de la marmite
- **FIL, MATERIEL DE COUTURE** (ciseaux, épingles, épingle à nourrice)

FACULTATIF : du biais de la même longueur que les pièces de coton

ETAPE 1 : Plier le tissu en coton en deux (dans la largeur) endroit contre endroit.



ETAPE 2 : Coudre ensemble les deux bords à 0,5 cm.





ETAPE 3 : Plier le morceau de couverture en deux (dans la largeur) endroit contre endroit.




ETAPE 4 : Poser la bande de couverture sur la bande de coton (attention elle est toujours endroit contre endroit) en la centrant bien.




ETAPE 5 : Epingler sur la largeur en prenant les deux épaisseurs de couverture et une seule épaisseur de coton.






Recommencez de la même façon sur la deuxième largeur.

ETAPE 6 : Retourner la bande obtenue de sorte que la couverture se trouve à l'intérieur de la bande de coton.




ETAPE 7 : Epingler la bande sur toute la longueur, à 2,5 cm du bord (en veillant à bien prendre la couverture en même temps).

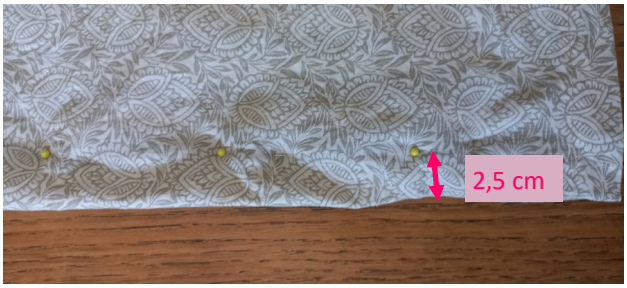



Recommencer sur l'autre longueur de la même façon.

ETAPE 8 : Coudre sur les deux longueurs en démarrant et en s'arrêtant à 2 cm des bords

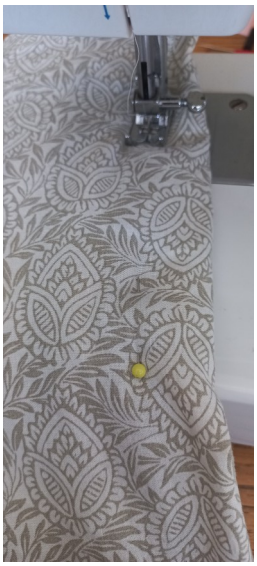





ETAPE 9 : A l'aide d'une épingle à nourrice, passer les deux cordelettes dans les coutures réalisées à l'étape 8.






ETAPE 10 : Rabattre la bande pour que les deux largeurs se superposent. Epingler, en démarrant et en s'arrêtant au niveau des coutures réalisées à l'étape 8. Coudre à 1,5 cm du bord. Surpiquer tout au bord pour éviter l'effilochage.



ETAPE 11 : Retourner le tube obtenu. Le tour de la marmite est terminé.



R

ETAPE 12 : Placer les deux disques en couverture sur les deux disques en coton





ETAPE 13 : Coudre tous les disques ensemble, à 2,5 cm du bord, en laissant une ouverture de 10 cm.



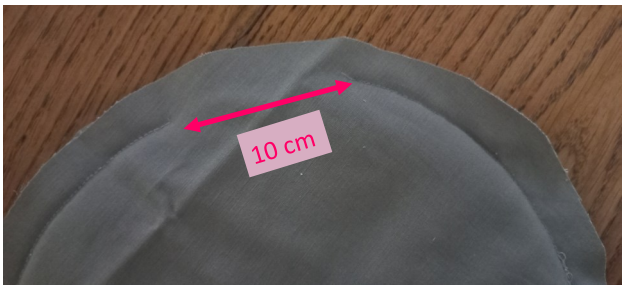

ETAPE 14 : Retourner le disque en passant les tissus par l'ouverture laissée. Retourner les bords de l'ouverture et coudre à la main pour fermer le disque.



UTILISATION :

Poser la marmite sur un support en bois ou en liège (isolant).

Enfiler le tube autour de la marmite (portée au préalable à la température souhaitée).

Serrer la cordelette à la base.

Insérer le disque au dessus de la marmite.

Serrer la cordelette du haut.

Laisser chauffer la marmite ainsi le temps voulu.







